COMERCIAL REYES

FICHA TÉCNICA

Comercial Reyes · comercialreyes.cl

Vitrina Pastelera Cuadrada 2000mm Maigas

Modelo HKCS427 | Marca Maigas | Vitrinas pasteleras

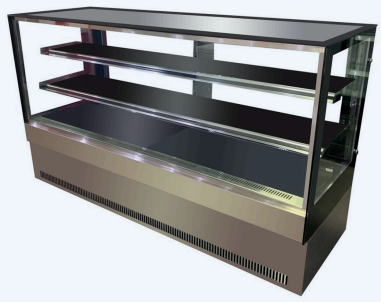

Vitrina pastelera recta de 875 litros, de uso recomendado para pastelería y repostería, con sistema de refrigeración ventilada dentro de la cámara para una excelente exposición de los productos.

Lo más destacado

- ✓ Controlador digital CAREL
- ✓ Puerta corredera
- ✓ Vidrio transparente
- ✓ Luz interior
- ✓ Rango de temperatura de 2°C a 8°C
- ✓ 2 bandejas de vidrio templado
- ✓ Condiciones ambientales recomendadas de uso, hasta 28°C y no en intemperie

Especificaciones técnicas

Modelo	HKCS427	Refrigerante	R134a, 700g
Voltaje de potencia (V)	220	Clase climática	3
Frecuencia nominal (Hz)	50	Bandejas	2 bandejas de vidrio templado
Potencia (W)	750	Dimensiones producto (mm)	2000x730x1230
Consumo de energía	15,21 kWh/24h	Dimensiones embalaje (mm)	2140x750x1290
Corriente nominal (A)	3,41	Peso neto (kg)	229
Volumen bruto total (L)	875	Peso bruto (kg)	321
Temperatura (°C)	2 a 8		

Datos técnicos referenciales entregados por el fabricante (Maigas). Pueden cambiar sin previo aviso. Ficha actualizada el 6 de octubre de 2026.

¿Quieres cotizar este equipo?
WhatsApp +56 9 5774 7107 · ventas@comercialreyes.cl

Gaspar de Orense 239, Estación Central, Santiago
comercialreyes.cl · Envíos a todo Chile